



**OUTDOOR
& CIA**

Av. Nelson Cardoso - Nº 584 - Taquara - Jacarepaguá

Formato do Quadro: 9,00m x 3,00m

Formato da Mídia: 8,90m x 2,90m

Referência: Próximo ao Largo da Taquara e do BRT



OUTDOOR LONADO ou PAPEL



**OUTDOOR
& CIA**

Estrada do Cafundá - N° 2855 - Taquara

Formato do Quadro: 9,00m x 3,00m

Formato da Mídia: 8,90m x 2,90m

Referência: Em frente ao condomínio Grand Ville



OUTDOOR PAPEL ou LONADO



**OUTDOOR
& CIA**

Estrada do Cafundá- Nº 208 - Taquara - Jacarepaguá

Formato do Quadro: 9,00m x 3,00m

Formato da Mídia: 8,90m x 2,90m

Referência: Próximo Nelson Cardoso



OUTDOOR LONADO ou PAPEL



**OUTDOOR
& CIA**

Estrada do Cafundá- Nº 208 - Taquara - Jacarepaguá

Formato do Quadro: 9,00m x 3,00m

Formato da Mídia: 8,90m x 2,90m

Referência: Próximo à Nelson Cardoso

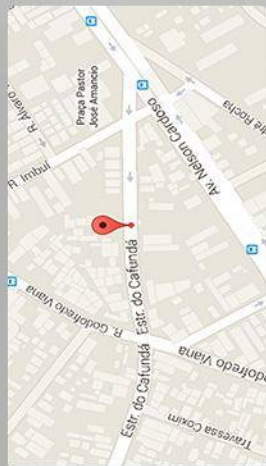

OUTDOOR LONADO ou PAPEL



**OUTDOOR
& CIA**

Estrada dos Três Rios

Formato dos Quadros: 9,00m x 3,00m

Formato da Mídia: 8,90m x 2,90m

Sentido: Grajaú

Referência: Próximo Hospital Cardoso Fontes



OUTDOOR PAPEL ou LONADO



**OUTDOOR
& CIA**

Rua Atininga - Nº 7 - Tanque - Jacarepaguá

Formato do Quadro: 9,00m x 3,00m

Formato da Mídia: 8,90m x 2,90m

Referência: Próximo a Leroy Merlin



OUTDOOR LONADO



**OUTDOOR
& CIA**

Rua São Miguel - Nº 191 - Tijuca

Formato do Quadro: 9,00m x 3,00m

Formato da Mídia: 8,90m x 2,90m

Referência: Sentido Alto da Boa Vista



OUTDOOR LONADO ou PAPEL

Rua Dias da Cruz, 484 - Méier

Referência: Ao lado do Pró-Cardfaco

Área Total: 7,87m x 10,00m

Área útil: 7,80m x 9,95m



Rua Dias da Cruz, 303 - Méier

Referência: Próximo ao supermercado Extra

Área total: 7,87m x 10,00m

Área útil: 7,80m x 9,95m





**OUTDOOR
& CIA**

Rua Dias da Cruz, 414 – Méier

Referência: Frente ao Banco Itaú

Área total: 8,50m x 10,00m

Área útil: 8,45m x 9,95m



Empena

Av. Ministro Edgard Romero, 176 – Madureira

Referência: Frente Mercado

Área total: 7,95m x 10,00m

Área Útil: 7,85m x 9,85m





Rua Carvalho de Souza, 247 – Madureira

Referência: Lado do Banco Itaú

Área total: 5,00m x 10,00m

Área Útil: 4,95m x 9,95m



Empena

Dom Helder Câmara, 9501 - Quintino

Referência: Lado Concessionária Nissan

Área total: 8,00m x 10,00m

Área Útil: 7,95m x 9,95m

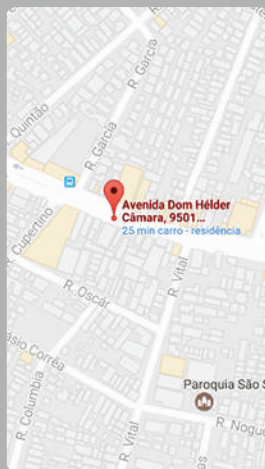

Av. Ministro Ari Franco, 109 – Bangu

Referência: Calçada de Bangu

Área total: 8,00m x 10,00m

Área Útil: 7,95m x 9,95m



Rua Silva Cardoso, 198 – Bangu

Referência: Próximo ao Shopping Bangu

Área total: 12,00m x 6,00m

Área Útil: 11,95m x 5,95m



Rua da Feira, 490 – Realengo

Referência: Próximo ao Shopping Bangu

Área total: 13,00m x 6,00m

Área Útil: 12,95m x 5,95m

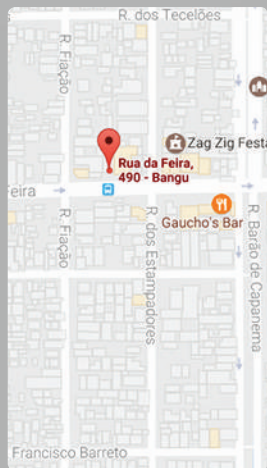



Av. Felipe Cardoso, 267 - Santa Cruz

Referência: Próximo Santa Cruz Shopping

Área total: 8,00m x 12,00m

Área Útil: 7,95m x 11,95m

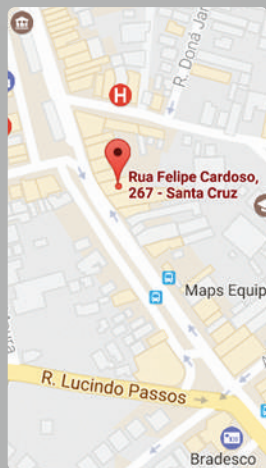

Empena

Estrada Intendente Magalhães, 267 - Campinho

Referência: Sentido Cascadura

Área total: 5,00m x 20,00m

Área Útil: 4,95m x 19,95m

Lado A

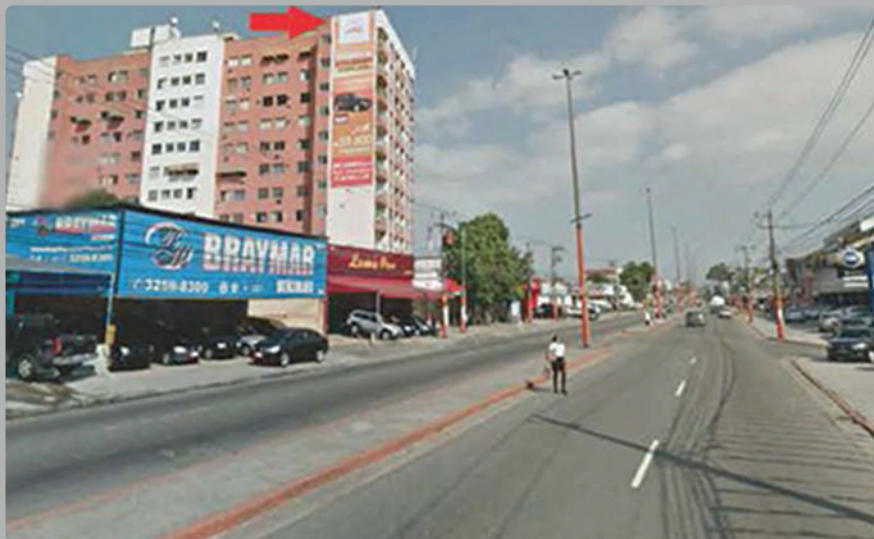



Estrada Intendente Magalhães, 267 - Campinho

Referência: Sentido Realengo

Área total: 5,00m x 20,00m

Área Útil: 4,95m x 19,95m

Lado B

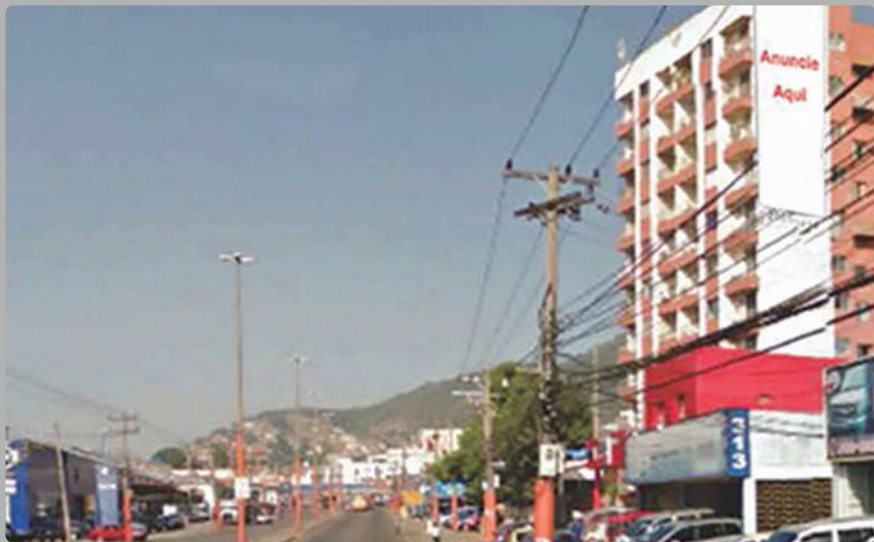

Empena



**OUTDOOR
& CIA**

Estrada do Mendanha, 1039 - Campo Grande

Referência: Próximo ao 1055

Área total: 4,00m x 9,00m

Área Útil: 3,95m x 8,95m



Empena

Av Nelson Cardoso, 511 - Taquara

Referência: Sentido Cascadura

Área total: 13,15m x 4,80m

Área Útil: 13,08m x 4,67m

Lado A

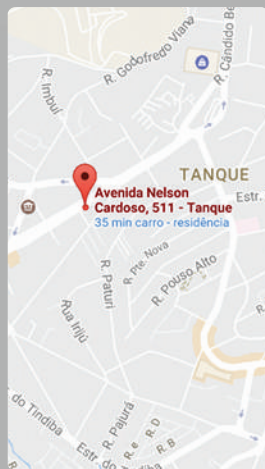



Av. Vicente Celestino, 644 - Jd. Primavera

Referência: Frente ao Rede Economia

Área total: 10,00m x 5,00m

Área Útil: 9,95m x 4,95m

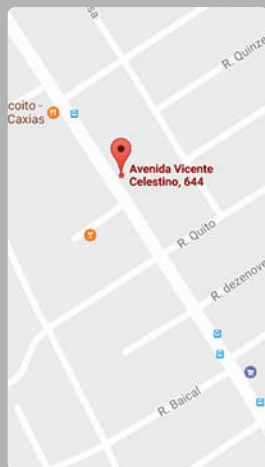

Empena

Av. Presidente Kennedy, 1555 - Cascas

Referência: Ao lado do teatro Raul Cortês

Área total: 6,00m x 12,10m

Área Útil: 5,95m x 12,05m

Lado A



Av. Presidente Kennedy, 1555 - Caxias

Referência: Sentido Linha Vermelha

Área total: 6,00m x 12,00m

Área Útil: 5,95m x 11,95m

Lado B



Empena

Rua Gessyr Gonçalves Fontes, 115 - São João de Meriti

Referência: Em cima do Banco Itaú

Área total: 8,00m x 12,00m

Área Útil: 7,95m x 11,95m





Av. Brigadeiro Lima e Silva, 1180 - Caxias

Referência: Ao lado do teatro Raul Cortês

Área total: 6,00m x 12,10m

Área Útil: 5,95m x 12,05m

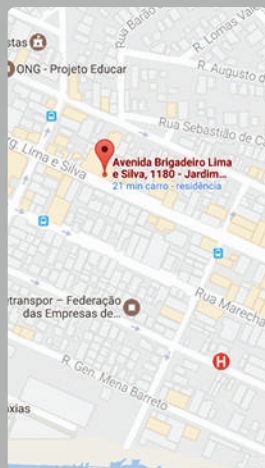

Empena

Av. Floripes Rocha, 675 - Belford Roxo

Referência: Frente a Estação

Área total: 6,00m x 10,00m

Área Útil: 5,95m x 9,95m





Rua Bernardino de Melo, 2075 - Nova Iguaçu

Referência: Frente a estação Nova Iguaçu

Área total: 5,70m x 12,00m

Área Útil: 5,60m x 11,95m

Lado A



Empena

Rua Bernardino de Melo, 2075 - Nova Iguaçu

Referência: Frente a estação Nova Iguaçu

Área total: 8,00m x 12,00m

Área Útil: 7,95m x 11,95m

Lado B



Rua Comendador Soares, 194 - Nova Iguaçu

Referência: Vista do viaduto João Murich

Área total: 22,30m x 9,10m

Área Útil: 22,15m x 9,05m





**OUTDOOR
& CIA**

Rua Coronel Francisco Soares, 71 - Nova Iguaçu

Área total: 9,00m x 12,00m

Área Útil: 8,95m x 11,95m



Empena

Rua Otávio Tarquino, 410 - Nova Iguaçu

Referência: Esquina com Via Light

Área total: 6,00m x 20,00m

Área Útil: 5,95m x 19,95m



Estrada Coronel Pedro Correia, 120 - Barra da Tijuca

Referência: Em frente ao condomínio Rio2

Área total: 10,00m x 4,00m

Área Útil: 9,95m x 3,95m

